

学校でも、塾でも、家でもない

もうひとつの自分の居場所にきてみませんか？

My Place

家庭学習応援施設「マイ プレース」

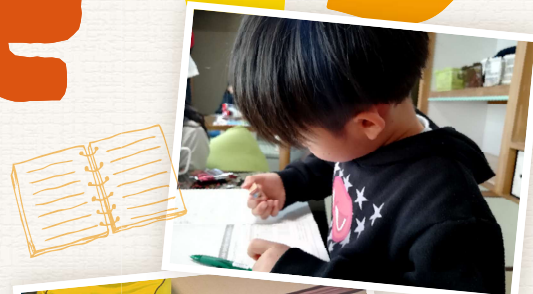

Q. 「My Place」って、なに？

A. 西宮市名塩茶園町にある、**家庭学習応援施設**です。宿題や教材を使って勉強するのももちろん、興味があることに取り組んだり、先生とおしゃべりしたり、相談したり、本を読んだり、のんびりしたりできる、学校や塾や家とはまた違う「**自分の居場所**」です。放課後や、学校に行きづらいときに利用できます。



Q. 「My Place」が大切にしていることは？

A. 社会に出た時に役に立つ『**自分らしく生きる力**』や『**自分で学ぶ力**』の**基礎を育てる**ことです。自分できちんと考えて、イキイキと過ごす『**人間**』が一人でも多くこの街から育っていくことを願っています。



Q. 「My Place」の代表ってどんな人？

A. 実は、**元 名塩小学校の先生**なんです！
自己紹介とメッセージは以下をご覧ください。



Message 一人で悩みを抱えていませんか？

「勉強のことで親子ゲンカが絶えなくて…」
「何度言っても、同じことの繰り返しで…」
「せめて公立高校くらいには…」「スマホやタブレットばかりで…」

『教育』に関わる仕事をしているとたくさんの親の悩みを耳にします。『誰か』に相談したいと思ってもどこに聞けば良いのかもわからないし、そもそも相談する時間すらなかなか作れないといった悩みはどここの家庭にもあるのではないのでしょうか。

教師時代、先輩から「教育は『今日行く』だ。」と教わったことがあります。困ってからの手助けも大切ですが、困る前に手助けができればきっと子どもの未来も家族の未来も明るく進んでいけるのではないのでしょうか。

『地域の頼れる教育施設』として、家庭学習応援施設My Placeをぜひご利用ください。

家庭学習応援施設
My Place 代表

池田 謙之
Noriyuki Ikeda

小学校教諭一種免許状

子どもの発達科学研究所
学びの発達アテンダント認定講師

略
歴

- 2012年より名塩小学校に新任教諭として赴任する
- 名塩小学校に7年勤め、4年目からは名塩小学校区に住み始める
- 2017年より2年間、特別支援教育コーディネーターを務める
- 北六甲台小学校に転任後、適応障害にて体調を崩し、教員を退職する
- 退職後も教え子や近隣地域のために『教育』で生きていきたいという想いから家庭学習応援施設MyPlaceを立ち上げる
- 『学校』や『保護者』と上手く連携し、子どもに寄り添った『頼れる地域の教育施設』として事業を展開することを強く望んでいる

My Placeの教育について

社会生活に役立つ

『自分らしく生きる力』の基礎を育成します

自分のことは自分で、人と正しく関わる、相手を大切に、家族を大切に、社会に興味を持つ

『自分で学ぶ力』の基礎を育成します
『けてぶれ学習法』の採用

学びの内容や方法の自己決定、学ぶ目的を明確に持つ、計画⇩実践⇩失敗や成功⇩振り返り

- ① 子どものペースや考えを尊重して、成長する『きつけ』を提供します
- ② 本人の考えに合わせた『過ごし方』を通して『自主性』を育てます
- ③ 『自分に合った学び方』を見つけてお手伝いをします
- ④ 学習支援だけでなく「子どもの放課後の居場所」にもなっています
- ⑤ 『質問することから始める』ことで、『行動することの大切さ』を教えます
- ⑥ 困った時はいつでもオンラインサポートが可能です
- ⑦ お家の方の『悩み相談』もいつでも受け付けています
- ⑧ 異学年・学校を越えた交流の場としても機能するにぎやかな施設です
- ⑨ 不定期で、子どもたちが、日常体験出来ないようなイベント・講演会も企画します

利用コース・料金プラン

週1回 利用プラン 10,000円/月

週2回 利用プラン 15,000円/月

週3回以上 利用プラン 20,000円/月

フリースクールプラン 月・水・金 10:00～14:00 30,000円/月

上記の4つのプランを利用の方には、月額5,500円でオンライン教材「すらら」が利用できます。

家庭学習応援プラン 11,000円/月 (オンライン教材「すらら」を利用した通所を要しないプラン)

基本利用時間

小学生：放課後～18:00頃
中学生：放課後～20:00頃

相談・見学・体験
随時無料!

お気軽にお問い合わせください

- お仕事や下校時刻の変更などによる時間の調整は、その都度ご相談ください。
- 土日・祝日は原則お休みです。不定期でイベントや無料の学習支援があります。
- 夏季7・8月、冬季12～3月は、冷暖房費として月額500円追加をいただきます。
- 家族割引制度があります。2人目以上からは、1,000円引きで利用できます。
- その他、テスト前や警報等の臨時休校時に、追加利用をすることも可能です。
- 通信制高校サポート校としての利用も可能です。(高校卒業資格が取得可能)下記参照。

※2021年9月時点。多少の変更の可能性があります。詳しくはお問い合わせください。

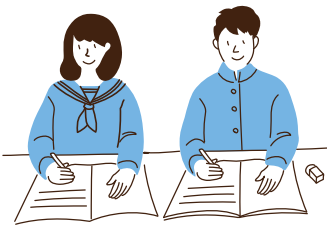

通信制高校サポート校「西宮名塩 SHIP」の運営も行っております。

学校法人 益田永島学園 明誠高等学校 広域通信制課程に在籍する生徒の学習や生活のサポートを行います。

- ▶ 自分の時間や自分の学び方を大切にしたいと考えている人
- ▶ 学校以外で自分の挑戦したいことがある人 (芸能・スポーツ・起業など)
- ▶ 教科の学習は苦手だけれど、色々なことにチャレンジしたい人
- ▶ 『学校』という文化は少し苦手だけれど、自分の将来のために高校を卒業したい人



SNS

各SNSにて、最新情報や代表の想いを発信しています。ぜひご覧ください。



Instagram



Youtube



ブログ

Access

〒669-1144 兵庫県西宮市名塩茶園町 14-3
JR 西宮名塩駅から阪急バスに乗り
名塩茶園町バス停から徒歩3分程度

お問い合わせ・お申し込み

代表の LINE アカウント → → →

☎ 070 - 8366 - 0394

✉ myplace6691144@gmail.com



NPO法人 ONE LOVE

家庭学習応援施設 My Place

学校法人益田永島学園 明誠高等学校 広域通信制課程

西宮名塩SHIP

明誠高等学校 SHIP

